

Naam  
Name/Nom

VIP-QUALITY-ROYALE

Levensnummer  
Identification No. / No. d'inscrimatisation

02.08470

# Paardenpaspoort



KWPN

REGISTRATIEBEWIJS  
REGISTRATION CERTIFICATE / CERTIFICAT D'ENREGISTREMENT

Transpondernummer



967000001210084

Naam  
Name/Nom

VIP-QUALITY-ROYALE

Levensnummer  
Identification No./No. d'immatriculation

02.08470

Stamboek  
Studbook

VB

Ras  
Breed/Race

KWPN

Type

RP

Vader  
Sire/Père

84.6781

CAVALIER

Moeder  
Dam/Mère

22297VRM

QUEENSWAY-ROYALE AES 97.003518

Moedersvader  
Maternal grandsire/Grand-père maternel

9495VRH

GOKKER VAN CASTERSHOEVE

Geboortedatum  
Date of birth/Date de naissance

15 MAART 2002

Geboorteplaats B-3500 HASSELT  
Place of birth/Lieu de naissance

Fokker(s)  
Breeder(s)/Eleveur(s)

Geslacht  
Sex/Sexe

GELDING  
~~MANNELIJK~~

Kleur  
Colour/Robe

GREY  
~~BRUIN~~

Origineel document gezien en akkoord bevonden d.d.  
door:  
Original certificate validated on:  
by:  
Certificat authentique validé le:  
par:

- Naam van de bevoegde instantie  
Name of the competent body  
Nom de l'autorité compétente
- Adres  
Address  
Adresse
- Telefoonnummer  
Telephone number  
No. de téléphone
- Faxnummer  
Telefax number  
No. de télécopie
- Handtekening (naam in hoofdletters en  
functie ondertekenaar)  
Signature (name in capitals and  
capacity of signatory)  
Signature (nom en lettres capitales et  
qualité du signataire)
- Stempel  
Stamp  
Cachet

**VADER  
SIRE/PÈRE**

Naam Name/Nom	<b>CAVALIER</b>
Levensnummer Identification No./No. d'immatriculation	<b>84.6781</b>

Kleur Colour/Robe	<b>SCHIMMEL BRUIN GEBOREN</b>	Geboortedatum Date of birth/Date de naissance	<b>04 JULI 1984</b>
----------------------	-------------------------------	--	---------------------

Stamboek Studbook	<b>STB.</b>	Ras Breed/Race	<b>KWPN</b>	Type	<b>RP</b>
----------------------	-------------	-------------------	-------------	------	-----------

<b>EXILIO 2206BB</b>
--------------------------

**VADER  
SIRE/PÈRE**

<b>MAYKEL 117STB-H</b>
----------------------------

<b>FIKA 31301SGLDT-M</b>
------------------------------

<b>ORTHOS 199STB-H</b>
----------------------------

**MOEDER  
DAM/MÈRE**

<b>WINA 80.6247</b>
-------------------------

<b>SINA B 36178NWP-M</b>
------------------------------

**MOEDER  
DAM/MÈRE**

Naam Name/Nom	<b>QUEENSWAY-ROYALE AES 97.003518</b>
Levensnummer Identification No./No. d'immatriculation	<b>22297VRM</b>

Kleur Colour/Robe	<b>VOS</b>	Geboortedatum Date of birth/Date de naissance	<b>15 APRIL 1997</b>
----------------------	------------	--	----------------------

Stamboek Studbook		Ras Breed/Race		Type	
----------------------	--	-------------------	--	------	--

<b>DARCO W-001387-HGT BWP 4417VRH</b>
---

**VADER  
SIRE/PÈRE**

<b>GOKKER VAN CASTERSHOEVE 9495VRH</b>
--

<b>LUCKEY 5187STB-M</b>
-----------------------------

<b>--- 2214VRH</b>
------------------------

**MOEDER  
DAM/MÈRE**

<b>J.MATTE ROYALE W- 087854HST</b>
--

<b>--- 3802VRM</b>
------------------------

Namen  
Names

VIP-QUALITY-ROYALE

Levensnummer  
Identification No. / No. d'identification

02.08470

Stamboek  
Studbook

VB

Type

RP

Geslacht  
Sex / Sexe

Kleur  
Colour / Couleur

Brandnummer  
Brand no. / No. de marque

Tatoeage  
Tattoo / Tatouage

Chipno  
Chip no. / No. de chip



967000001210064

G. Stevens

Signalement opgenomen aan de voet van de moeder, door  
Description taken, with dam by / signalement établi sous la mère par

Hoofd : KOL, STEKELHARIG VOORHOOFD,

RV : -

LV : -

LA : -

RA : WIT KROONRANDJE, ZWART VLEKJE VOORZIJDJE.-

Overig : -

d.d. 16 aug 2002

Signalementscorrecties vanaf 18 maanden. Wijzigingen en aanvullingen hier vermelden.

Verification of description, to include 1) Amendments, 2) Additions / Vérification du signalement à partir de 18 mois: modifications, additions, etc.

Castratie/Castration

LA : WIT KROONRANDJE

Handtekening en stempel van de  
bevoegde instantie of dierenarts  
Signature and stamp of official  
veterinarian (or competent body)  
Signature et cachet du vétérinaire  
agréé (ou de l'autorité compétente)

(in hoofdletters)  
(in capitals)

~~DR. J. BROUWERS~~

STEEVOORT

Tel. 07 32 479 23 11 29

ordernr. 3896

1/2/07

## SCHETS

### OUTLINE DIAGRAM / SIGNALEMENT GRAPHIQUE

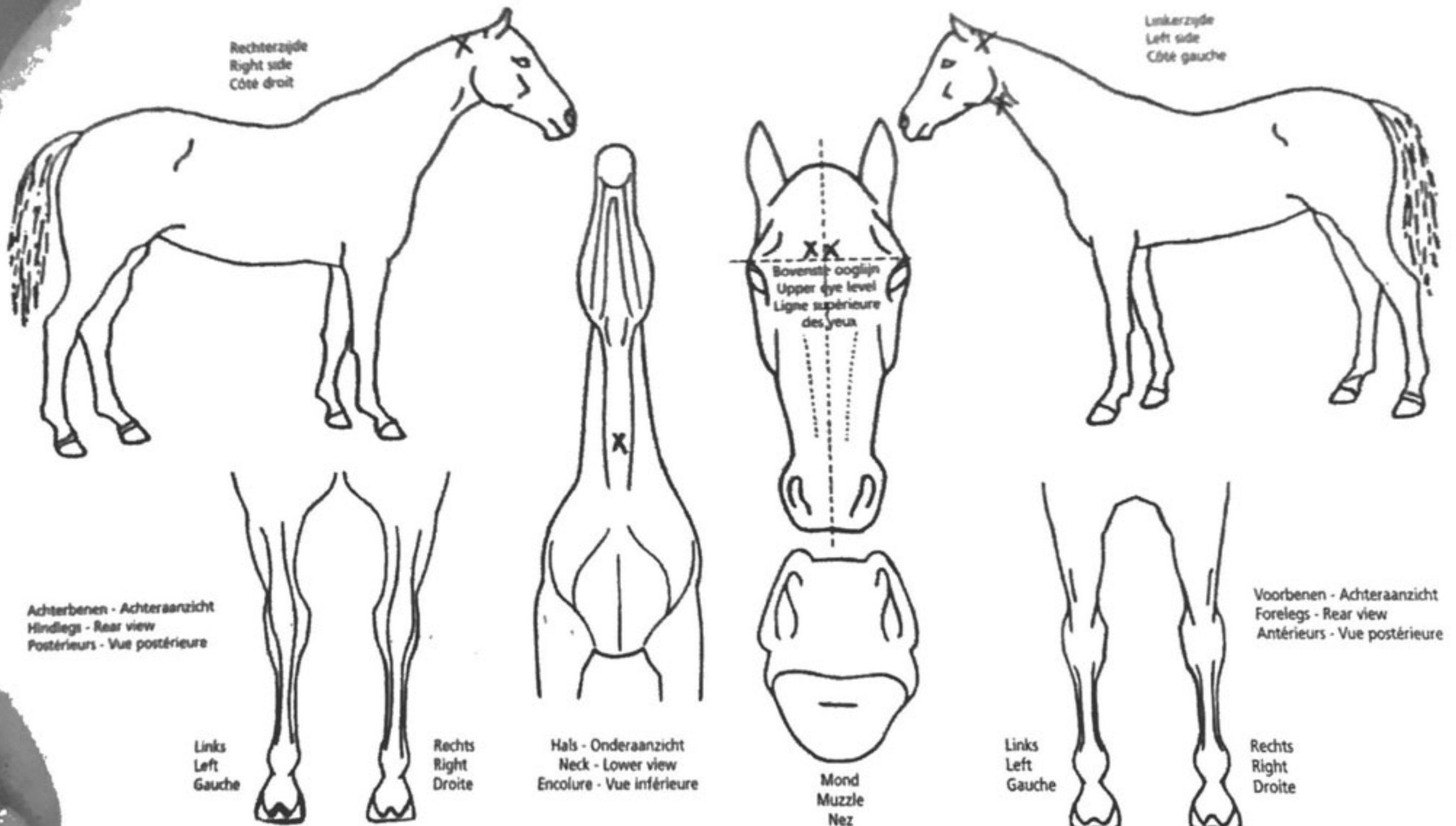



RECOGNITION CARD  
CARTE DE RECONNAISSANCE  
TARJETA DE RECONOCIMIENTO



**VIP QUALITY ROYALE**

**103RW30**

FEI recognized document no.  
**02.08470**

Original horse name  
**VIP QUALITY ROYALE**

Issuing Body

**NED - Koninklijke Vereniging Warmbloed Paardenstamboek  
Nederland**

UEN

**528003000208470**

Microchip no.

**967000001210064**

Valid

**15/05/2018**



MTAzUlcZMDIwMDIIMjgwMDMwMDAyMDQONzA=

Fédération Equestre Internationale  
HM King Hussein I Building  
Chemin de la Joliette 8  
1006 Lausanne  
Switzerland

t +41 21 310 47 47  
f +41 21 310 47 60  
e passport@fei.org  
www.fei.org

# DETAILS OF OWNERSHIP

Nationality of the horse is that of its owner. In the event of a change of ownership the passport must immediately be returned to the NF for re-registration. The name and address of the new owner are clearly indicated. The passport is registered and then forwarded to the new owner.

If there is more than one owner or the horse is owned by a company, the name of the person responsible for the horse shall be entered in the passport with her/his address. If the owners are of different nationalities, the passport must state to determine the nationality of the horse.

# INFORMATIONS AUX PROPRIÉTAIRES

La nationalité du cheval est celle de son propriétaire. En cas de changement de propriétaire, le passeport doit être immédiatement retourné à la FN pour être enregistré, mentionnant le nom et l'adresse du nouveau propriétaire, et il sera remis à ce dernier. Si le cheval appartient à une seule personne, ou si le cheval appartient à une société, on indiquera dans le passeport le nom de la personne responsable du cheval et sa nationalité. Si les propriétaires sont de nationalités différentes, ils doivent préciser la nationalité du cheval.

Horse Name Nom du cheval Nombre del caballo	FEI Passport No No Passeport FEI Número del pasaporte	Signature of owner Signature du propriétaire Firma del propietario
Owner's name Nom du propriétaire Nombre del propietario	Owner's address Address du propriétaire Dirección del propietario	NF Signature and Stamp Cachet et signature de la FN Sello y firma de la FN
Owner's nationality Nationalité du propriétaire Nacionalidad del propietario	Date Date Fecha	

**VIP QUALITY ROYALE**  
**103RW30**  
**BOWERS CONE, LLC**  
 1496 LOUGHRIDGE LANE 38017 COLLIERVILLE, TN United States of America  
 USA  
 15/05/2014



FEI Sticker  
Étiquette FEI  
Autoadhesivo FEI **2**

FEI Sticker  
Étiquette FEI  
Autoadhesivo FEI **2**

FEI Sticker  
Étiquette FEI  
Autoadhesivo FEI **2**